iD · CIRCLE

CHANGE THE AMBIENCE

CHANGE THE PERSPECTIVE

Think new.
Think different.
Think iD!

BUSINESS AS UNUSUAL

Ein kreatives Brainstorming, eine spannende Präsentation, eine innovative Produktentwicklung, ein individuelles Event, eine Ausstellungsfläche auf Zeit oder die inspirierende Atmosphäre von Coworking Spaces – all das wünscht man sich in den eigenen Büros.

Aber haben Sie hier das Ambiente, das alle beflügelt? Kommen hier die Ideen, die Sie brauchen? Entstehen hier die Visionen, die Sie weiterbringen?

FREIRÄUME FÜR NEUE IDEEN

Wenn Sie jetzt dreimal den Kopf geschüttelt haben, sind Sie da, wo wir Sie haben möchten: beim iD-CIRCLE.

Denn im iD-CIRCLE finden Sie den Ideenraum Ihrer Träume. Er ist so groß oder so klein, wie Sie möchten. Lichtdurchflutet oder kerzenbeleuchtet. Bestuhlt, betischt oder besofat. Mit Bühne oder mit ganz viel Platz. Oder mit anderen Worten: Sie allein bestimmen das Umfeld, das Ihre Arbeit beflügelt.

Der iD-CIRCLE ist der Hotspot für Kreative, Innovatoren und Visionäre. Sie finden hier die Räume, die Ihren Ideen Raum geben.

Probieren Sie es aus. Ihre Ideen werden es Ihnen danken.

The best to make Dreams come true: wake up and work.

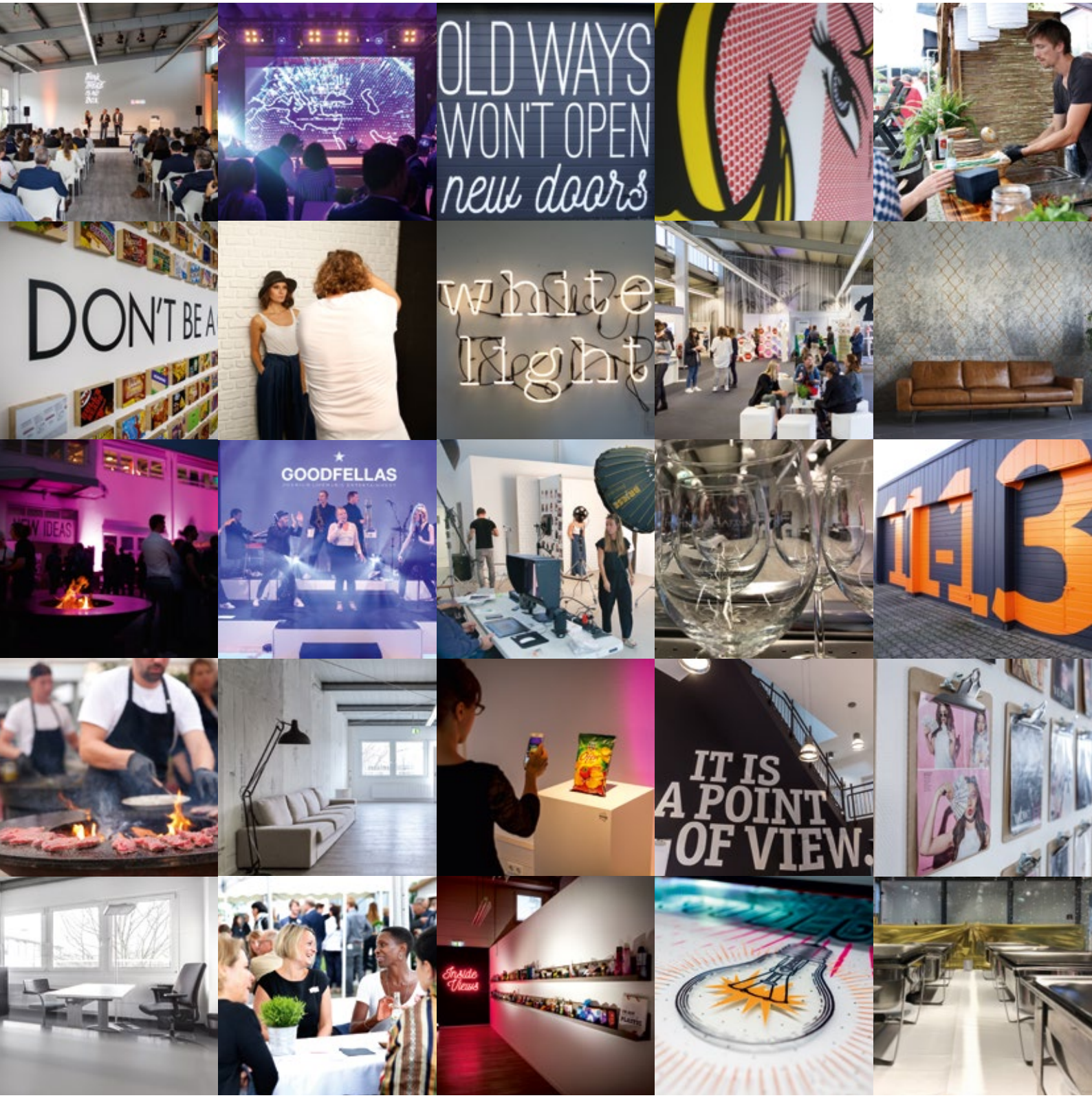

iD-COWORKING

iD-COWORKING

Das flexible Arbeitsmodell der Zukunft für Freiberufler, Kleinunternehmer oder Start-ups: Sie mieten sich ein Büro, in dem Sie ungestört arbeiten können – und profitieren trotzdem von einer Team-Atmosphäre und einem kreativen Netzwerk.

In unseren voll ausgestatteten iD-Boxes finden Sie alles, was Sie für einen erfolgreichen Job benötigen: einen großzügigen Schreibtisch, bequeme Stühle, Telefon, LAN- und WLAN-Anschlüsse, Drucker. Und außerhalb davon treffen Sie auf das inspirierende Umfeld anderer Freelance-Kollegen und auf unsere hauseigenen Arbeitsgruppen. Mit unseren Agenturen, der Medienproduktion, den Digital-Solutions-Experten und VR/AR-Developern können Sie dann auch gerne Projekte gemeinsam vorantreiben: Synergy-Working at its best.

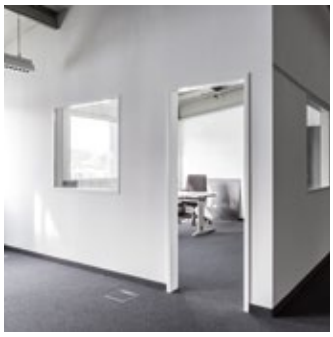

Zwischen 18 m² und 27 m²

1–4 Personen

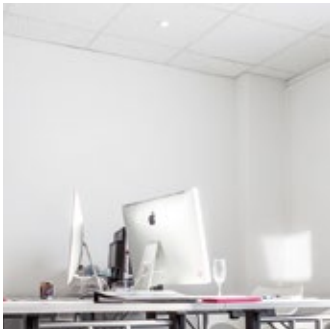

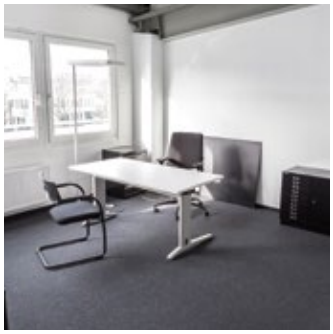

COWORKING

Synergy-working

iD-SYNERGY-WORKING

Synergy-Working ist die konsequente Weiterentwicklung von Coworking. Beim Synergy-Working profitieren Sie vom intensiven Austausch mit unseren hauseigenen Spezialisten. Inmitten eines kreativen Umfelds aus Agenturen, Medienproduktion, Digital-Solutions-Experten und VR/AR-Developern finden Sie die Fachleute, die gemeinsam mit Ihnen Ihre kreativen Ideen vorantreiben – wie zum Beispiel beim letzten Rapid-Prototyping-Projekt, bei dem wir, gemeinsam mit einem unserer größten Kunden, innerhalb von drei Wochen zwei Verpackungsserien entwickelt haben, die anschließend auf den Markt gekommen sind.

iD-258

CHANGE THE PERSPECTIVE

iD-258

Hell, hoch, lichtdurchflutet. Die große Fensterfront über Eck verleiht Raum iD-258 einen offenen und lebendigen Charakter. Die Decke mit den beeindruckenden Stahlträgern, die minimal strukturierten, weiß verputzten Wände und der helle Fußboden sind der passende Rahmen für jedes Raumkonzept.

Besonders geeignet für:

- Meeting
- Vortrag
- Präsentation
- Kongress
- Seminar
- Workshop
- Get-together
- Konferenz
- Event
- Ausstellung

Für Zusatzoptionen siehe Seite 12 und 13.

258 m², L: 14 m, B: 19 m

Bis zu 150 Personen

Grundriss:

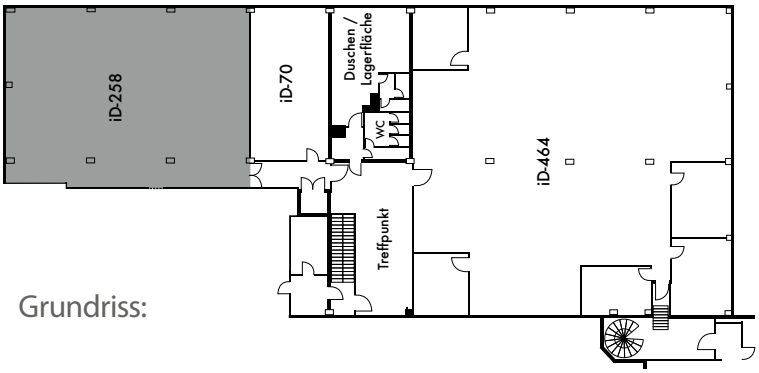

iD-70

CHANGE THE PERSPECTIVE

iD-70

Klein, aber fein. Raum iD-70 eignet sich für konzentriertes Arbeiten. Seine große Fensterfront macht ihn hell und freundlich. Ideal auch als Fotostudio. Dank Hohlkehle, Studio-Blitzanlage, diversen Reflektoren und einem abgegrenzten Raum als Schmink- oder Umkleideplatz kann hier auch ein professionelles Shooting stattfinden.

Ausstattung Fotostudio:

- Duschen
- Umkleide
- komplette Fotostudio-Basiseinrichtung
  (Eine detaillierte Liste erhalten Sie auf Anfrage.)

Besonders geeignet für:

- Catering
- Lagerraum
- Seminar
- Workshop

Für Zusatzoptionen siehe Seite 12 und 13.

70 m², L: 6 m, B: 11 m

Auf Anfrage

Grundriss:

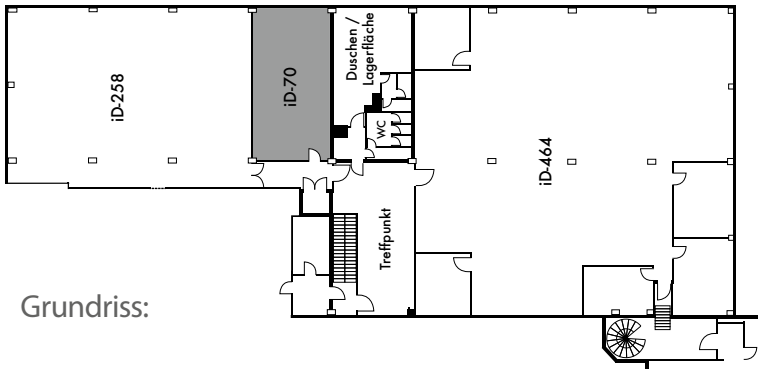

iD-SHOWROOMS

Ein wenig Abwechslung gefällig? Gönnen Sie sich und Ihren Gästen in den Pausen eine unterhaltsame und lehrreiche Expedition in die Welten von Augmented Reality und Virtual Reality und erleben Sie, wie man diese, z. B. mit unserer App snoopstar, für eine innovative Produktpräsentation nutzen kann.

iD-Virtual Reality

20 m², weiße Wände, fast leer – auf den ersten Blick wirkt unser VR-Raum ein wenig nüchtern. Aber nur, bis Sie sich die VR-Brille aufgesetzt und den VR-Controller in die Hand genommen haben. Denn in diesem Moment katapultieren Sie sich in einen riesigen Supermarkt und räumen Regale ein. Aber bitte – lassen Sie dabei keine Produkte fallen …

Mehr sehen!

iD-Augmented Reality

In einem exklusiven Rundgang durch unseren snoopstar-Raum erleben Sie, wie man dank der snoopstar-App eine einfache Produktansicht mit faszinierenden Produktinfos veredeln kann. Ob Verpackungen, Anzeigen oder das Plakat an der (realen) Bushaltestelle: Ein Blick auf das davorgehaltene Handy genügt und schon eröffnen sich Ihnen völlig neue erweiterte Produkt-, Lese- und Eventerlebnisse – und damit auch völlig neue innovative Möglichkeiten der Produktpräsentation. Mehr über snoopstar erfahren:
www.snoopstar.de

snoopstar

Creativity is intelligence having Fun!

ZUSÄTZLICHE OPTIONEN

Wir vermieten Ihnen nicht nur Räume, wir bieten Ihnen auch eine Infrastruktur, die Sie optimal unterstützt. Damit Sie sich voll und ganz auf Ihr Event oder Ihre Arbeit konzentrieren können.

iD-Conference
Zwei voll ausgestattete Konferenzräume warten auf Sie und Ihre Kollegen – auch auf die, die nicht vor Ort sind. Denn jeder Raum besitzt nicht nur einen 85-Zoll-Fernseher, einen Mac mini, Apple TV und HDMI-Anschlüsse am Tisch, sondern auch eine Logitech-Videokonferenz-Anlage (getestet mit Skype/Skype for Business) und eine Telefonspinne.

iD-Reception
Herzlich willkommen!
Selbstverständlich können Sie und Ihre Gäste oder Kunden unseren offiziellen Empfang nutzen. Hier erhalten Sie alle Informationen, die Sie benötigen, hier wird Ihnen geholfen, egal, ob Sie eine Frage haben oder ein Taxi rufen möchten.

iD-YourReception

Sie möchten lieber einen separaten Eingang für Ihr Event? Auch das ist problemlos möglich. Auf Wunsch statten wir ihn auch mit einer eigenen Rezeption aus, die speziell für Sie zuständig ist.

iD-Kitchen

Keine Lust, zum Essen rauszugehen? Oder keine Zeit? Kein Problem: In unserer Gemeinschaftsküche können Sie sich Ihr Essen zubereiten und es anschließend in netter Runde verzehren.

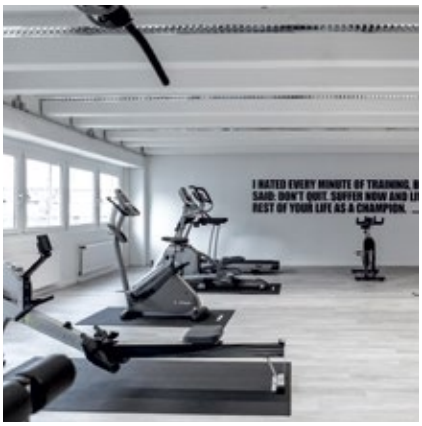

iD-Fitness

Manchmal muss man einfach abschalten – und dafür können Sie gerne unser professionell eingerichtetes Fitnessstudio nutzen. Hier finden Sie jede Menge Geräte, an denen Sie sich austoben können. Und direkt nebenan gibt es Umkleideräume und Duschen, damit Sie nicht nur fit, sondern auch frisch wieder an die Arbeit gehen können.

iD-Breakroom

Füße vertreten? Kopf freibekommen? Buffet aufbauen?
Den iD-Breakroom können Sie als Zusatzoption buchen, wenn Sie zusätzlich zu Ihrem Raum noch ein wenig mehr Platz benötigen.

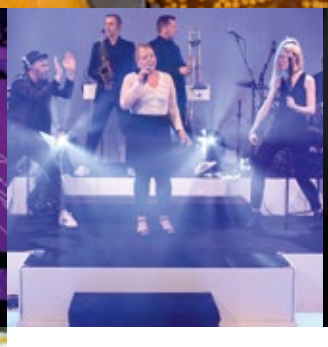

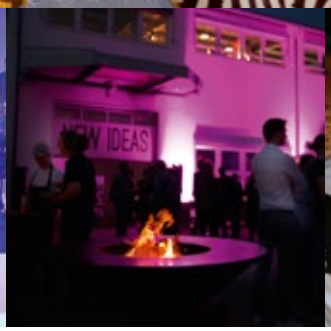

iD-PARTNER

Eventtechnik:

fuse ton. licht. video. art

Ihr Ansprechpartner:

Dennis Vander

Carl-Friedrich-Benz-Straße 15 b

47877 Willich

Tel.: 0171 7 886 831

www.fuse-media.de

fuse ton. licht. video. art

Eventmanagement:

jaeger + haeckerhase

Ihr Ansprechpartner:

Markus Jäger

Pinienstraße 2

40233 Düsseldorf

Tel.: 0211 828 075-0

info@jaeger-haeckerhase.de

www.jaeger-haeckerhase.de

jaeger + haeckerhase

YOUR ONLY LIMIT IS YOUR MIND.

Bei Interesse an Catering, Staging, Entertainment vermitteln wir unser Netzwerk gern weiter.

Kontakt

iD-CIRCLE Düsseldorf GmbH
Tel.: 0211 74 849-234
anfrage@id-circle.de
In der Steele 11
40599 Düsseldorf

iD·CIRCLE

iD-CIRCLE Düsseldorf GmbH
In der Steele 11
40599 Düsseldorf
www.id-circle.de